

iMEAT<sup>®</sup>  
by ECOD



RASSEGNA DELLE CARNI DI ALTISSIMA QUALITÀ

22-23  
MARZO 2020

PRIMA EDIZIONE

• Modena Fiere •

[www.ecod.it](http://www.ecod.it)

Per informazioni: [office@imeat.it](mailto:office@imeat.it) - tel. 0331518056



Segreteria organizzativa: Ecod Srl Unipersonale

## La carne è tornata ad avere un ruolo protagonista sulle tavole italiane, purchè sia di elevata qualità.

Lo confermano i dati del "Rapporto sui consumi di carni di qualità in Italia" elaborato da Ismea secondo i quali nel 2018 in Italia **la spesa per la carne è cresciuta di oltre il 5%**. In particolare, i consumi di carne di pollame e di carne suina sono aumentati del +4% e il consumo di carne bovina del +5%.

Ciò che diversifica il consumo odierno rispetto al passato è l'informazione richiesta dal consumatore: **carni di altissima qualità** provenienti da una filiera tracciata, dall'**allevamento sostenibile**, dove il **benessere del bestiame** è garantito e la sua **alimentazione controllata**, al luogo di macellazione effettuata in **assenza di pratiche stressanti** per l'animale fino al banco di macelleria o del ristorante dove sintetizzare tutte queste informazioni.

Da questi dati che testimoniano una netta inversione di ten-

denza, è nata l'idea di creare iMEAT Farm per promuovere la carne di eccellenza, mettendo in contatto i produttori di carni di altissima qualità con le macellerie, i ristoratori e tutti gli operatori interessati.

**iMEAT Farm è l'evento espositivo unico nel suo genere** che si rivolge alle aziende agricole, ai consorzi e a tutti i produttori di carne che hanno deciso di puntare sull'altissima qualità del loro prodotto, ottenuta grazie al benessere animale ed al controllo accurato dell'alimentazione. Ad iMEAT Farm avranno la possibilità di **farsi conoscere** con degli spazi espositivi e soprattutto di **far degustare il prodotto** nel proprio stand o attraverso degustazioni guidate in spazi dedicati.

**iMEAT Farm è anche cultura:** infatti saranno organizzati con esperti del settore, convegni e seminari dedicati alla carne e alle sue qualità, nonché corsi di marketing per scoprire come promuovere al meglio il prodotto carne nella propria attività.

## iMEAT<sup>®</sup> Farm

### 5 BUONI MOTIVI PER ESPORRE

- 1 Dedicata** solo alle macellerie, ai ristoranti e alle attività di catering
- 2 Esclusiva** perché dà spazio solo alle carni di altissima qualità
- 3 Programmata** di domenica e lunedì, giorni di chiusura delle attività al dettaglio
- 4 Ubicata** a Modena, quindi facilmente raggiungibile da tutta Italia
- 5 Vantaggiosa** per i costi di partecipazione contenuti se rapportati all'unicità dell'evento

## AREE ESPOSITIVE

### AREA ESPOSITIVA PREALLESTITA (min. 6 mq)

- AREA PREALLESTITA 6 mq BASIC  
€ 900,00 + € 250 Q.I. + IVA
- AREA PREALLESTITA 6 mq PLUS  
€ 1200,00 + € 250 Q.I. + IVA
- AREA PREALLESTITA 12 mq  
€ 2400,00 + € 250 Q.I. + IVA
- AREA PREALLESTITA 24 mq  
€ 4350,00 + € 250 Q.I. + IVA
- AREA PREALLESTITA 36 mq  
€ 6150,00 + € 250 Q.I. + IVA
- AREA PREALLESTITA 48 mq  
€ 7900,00 + € 250 Q.I. + IVA

### AREA ESPOSITIVA LIBERA (min. 12 mq)

- AREA LIBERA € 120,00/mq + € 250 Q.I. + IVA

**Q.I. (Quota Iscrizione)** € 250,00 Apertura pratica, copertura assicurativa globale (RCT, Furto e Incendio), pubblicazione dei dati (previa autorizzazione) sul sito internet e sul catalogo ufficiale di manifestazione, tessere espositori, I pass auto.

**Chiusura adesioni:** **28/02/2020**

Acconto 50% al momento della sottoscrizione, saldo entro il **28/02/2020**.



**STAND ESPOSITIVO PREALLESTITO 6 mq BASIC (3x2 m)**



**DOTAZIONE**

- Moquette esistente grigio scuro, con nylon di protezione.
- Pareti in pannelli di tamburato h 250 cm verniciati bianco.
- Nome espositore su parete posteriore.
- **Arredi:**
  - 1 tavolo tondo bianco (diametro 70 cm), **A**
  - 2 sedie bianche, **B**
  - 1 banco reception (100x50x98h+top 2cm), **C**
  - 1 cestino, **F**
- **Impianto elettrico:**
  - 1 faretto a led (50W), **G**
  - 1 presa singola 220V con consumo fino a 0,5 kw, **H**
  - allacciamento e collaudo compresi.

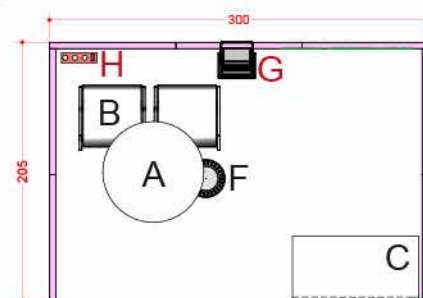

COSTO AREA PREALLESTITA 6 mq BASIC € 900,00 + QUOTA ISCRIZIONE € 250,00 + IVA

**STAND ESPOSITIVO PREALLESTITO 6 mq PLUS (3x2 m)**



**DOTAZIONE**

- Moquette esistente grigio scuro, con nylon di protezione.
- Pareti in pannelli di tamburato h 250 cm verniciati bianco.
- Trave perimetrale e colonna h 20 cm verniciata bianco.
- Insegna con nome espositore per ogni lato aperto.
- **Arredi:**
  - 1 tavolo tondo bianco (diametro 70 cm), **A**
  - 3 sedie bianche, **B**
  - 1 banco reception (100x50x98h+top 2cm), **C**
  - 1 sgabello, **D**
  - 1 cestino, **F**
- **Impianto elettrico:**
  - 1 faretto a led (50W), **G**
  - 1 presa multipla 220V con consumo fino a 1 kw, **H**
  - allacciamento e collaudo compresi.

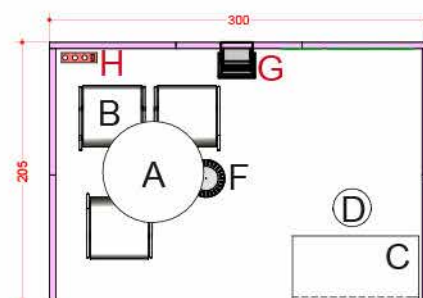

COSTO AREA PREALLESTITA 6 mq PLUS € 1200,00 + QUOTA ISCRIZIONE € 250,00 + IVA

**NOTE** Possibilità di cambio colore moquette a pagamento. E' consentito applicare grafiche alle pareti solo con puntine o chiodi senza testa (travi e colonne non graficizzabili). E' possibile rinunciare a tutta o a parte della dotazione, ma **NON SONO CONCESSE SOSTITUZIONI A COMPENSAZIONE NÉ RIDUZIONI DI PREZZO.**

**IMPORTANTI NOTE E NORME PER LA SICUREZZA** E' assolutamente vietato apporre carichi accidentali di qualsiasi natura alle strutture preallestite. Il fissaggio di qualsiasi tipo di materiale alle pareti deve essere preventivamente autorizzato da BF Servizi.

E' vietato utilizzare materiali di fissaggio che possano danneggiare i pannelli: eventuali danni saranno addebitati a termine manifestazione.

*Dotazioni tecniche e arredi supplementari sono forniti dall'ente fieristico a pagamento e su richiesta.*

**STAND ESPOSITIVO PREALLESTITO 12 mq (3x4 m)**

**DOTAZIONE**

- Moquette esistente grigio scuro, con nylon di protezione.
- Paredi in pannelli di tamburato h 250 cm verniciati bianco.
- Trave perimetrale e colonna h 20 cm verniciata bianco.
- Insegna con nome espositore per ogni lato aperto.
- Ripostiglio 1x1 m con porta a battente chiudibile a chiave.
- **Arredi:**
  - 1 scrivania grigia (135x75x75h cm), **A**
  - 3 sedie bianche, **B**
  - 1 banco reception (100x50x98h+top 2cm), **C**
  - 1 sgabello, **D**
  - 1 appendiabiti a sistema, **E**
  - 1 cestino, **F**
- **Impianto elettrico:**
  - 2 faretti a led (50W), **G**
  - 1 presa multipla 220V con consumo fino a 1 kw, **H**
  - allacciamento e collaudo compresi.

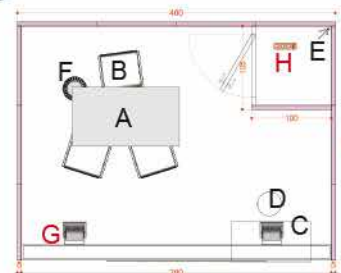
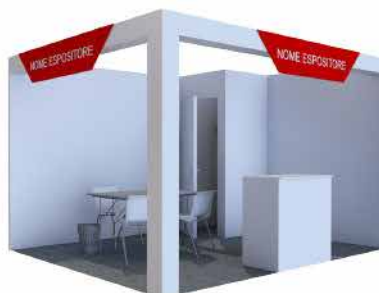

COSTO AREA PREALLESTITA 12 mq € 2400,00 + QUOTA ISCRIZIONE € 250,00 + IVA

**STAND ESPOSITIVO PREALLESTITO 24 mq (3x8 m oppure 4x6 m)**

Dotazione come area preallestita da 12 m<sup>2</sup>  
 + 1 presa 220 V  
 + 2 faretti a led  
 Ripostiglio 2x1 m

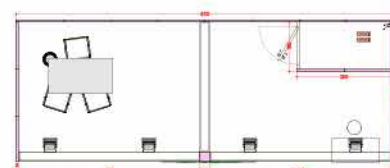

COSTO AREA PREALLESTITA 24 mq € 4350,00 + QUOTA ISCRIZIONE € 250,00 + IVA

**STAND ESPOSITIVO PREALLESTITO 36 mq (3x12 m)**

Dotazione come area preallestita da 12 m<sup>2</sup>  
 + 1 scrivania grigia (135x75x75h cm)  
 + 3 sedie bianche  
 + 1 presa 220 V  
 + 4 faretti a led  
 Ripostiglio 2x1 m

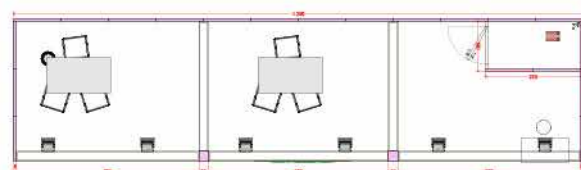

COSTO AREA PREALLESTITA 36 mq € 6150,00 + QUOTA ISCRIZIONE € 250,00 + IVA

**STAND ESPOSITIVO PREALLESTITO 48 mq (6x8 m)**

Dotazione come area preallestita da 12 m<sup>2</sup>  
 + 1 scrivania grigia (135x75x75h cm)  
 + 3 sedie bianche  
 + 1 banco reception (100x50x98h+top 2cm)  
 + 1 sgabello  
 + 1 presa 220 V  
 + 6 faretti a led  
 Ripostiglio 2x2 m

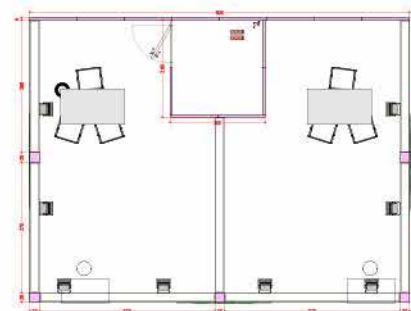
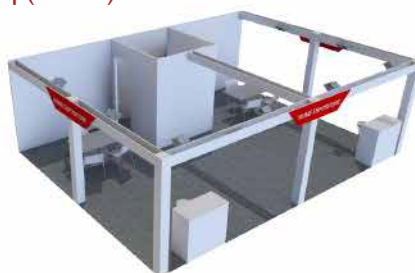

COSTO AREA PREALLESTITA 48 mq € 7900,00 + QUOTA ISCRIZIONE € 250,00 + IVA

*Dotazioni tecniche e arredi supplementari sono forniti dall'ente fieristico a pagamento e su richiesta.*

**NOTE:** E' possibile rinunciare a tutta o a parte della dotazione, ma **NON SONO CONCESSE SOSTITUZIONI A COMPENSAZIONE NÉ RIDUZIONI DI PREZZO.**